

## PROVINCIA | Sindicatos

### CSIF considera engañosa la bajada del paro en Córdoba por la caída de cotizantes

El sindicato advierte de que junio cerró con 1.370 afiliados menos a la Seguridad Social y alerta de la falta de empleo estable y de calidad en la provincia

Redacción/Priego Digital

Jueves 2 de julio de 2026 - 19:55

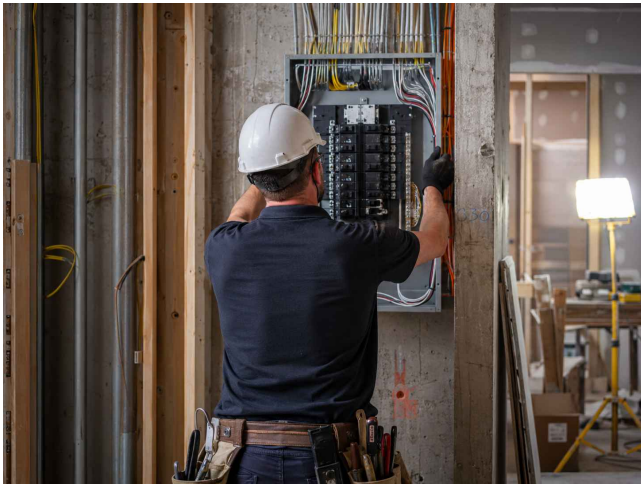

CSIF Córdoba considera que los datos del paro registrado correspondientes al mes de junio pueden resultar "engañosos", ya que, aunque se produjo una reducción del número de personas desempleadas, también se registró una importante caída de la afiliación a la Seguridad Social.

El presidente provincial de CSIF, Antonio Rafael López, ha señalado que la bajada del desempleo "se ve empañada" por la reducción en 1.370 personas del número de cotizantes respecto al mes de mayo, una circunstancia que, a juicio del sindicato, refleja un "deterioro muy preocupante" del mercado laboral

cordobés.

### Menos cotizantes en plena campaña de verano

López recuerda que los meses de verano suelen estar marcados en Córdoba por una menor actividad laboral, debido, entre otros factores, a las elevadas temperaturas, lo que repercute directamente en el nivel de contratación.

"El hecho de que junio se cerrara en nuestra tierra con 1.370 cotizantes a la Seguridad Social menos que en mayo nos lleva a pensar una vez más que en estas fechas son numerosos los cordobeses que se desplazan a otras provincias donde las oportunidades laborales son sensiblemente mayores", ha recalcado el dirigente sindical.

### Preocupación por el empleo juvenil

CSIF pone el foco especialmente en la situación de los jóvenes. Según el sindicato, el número de demandantes de empleo menores de 25 años residentes en la provincia aumentó en junio por encima del 3%.

"Algo estaremos haciendo mal cuando a las personas que se forman en Córdoba no les queda más remedio que hacer las maletas y marcharse a otro sitio de nuestro país o del extranjero para poder labrarse un futuro profesional y personal", ha afirmado López.

El presidente provincial de CSIF considera que esta situación evidencia la falta de "empleos estables y de calidad" en Córdoba, lo que dificulta que los jóvenes puedan desarrollar su proyecto de vida en la provincia.

### Las mujeres siguen concentrando más del 62% del paro

El sindicato también ha analizado la evolución del desempleo femenino. López ha valorado positivamente que el paro entre las mujeres haya descendido durante el último mes, aunque ha recordado que siguen siendo muchas las cordobesas que no encuentran trabajo.

Según CSIF, las mujeres continúan acaparando más del 62% del total del desempleo registrado en la provincia, lo que demuestra que siguen siendo uno de los colectivos con mayores dificultades para acceder al mercado laboral.

### **Un mercado laboral con problemas estructurales**

Para CSIF, los datos de junio obligan a mirar más allá de la simple bajada del paro registrado. La organización sindical insiste en que Córdoba necesita un mercado laboral capaz de generar oportunidades reales, especialmente para jóvenes y mujeres, y reducir la salida de trabajadores hacia otros territorios.

El sindicato reclama medidas que impulsen la creación de empleo estable, de calidad y vinculado a sectores con mayor capacidad de desarrollo, con el objetivo de evitar que la provincia siga perdiendo población activa y talento.